Ce document est géré électroniquement. ***Attention : La version d'un document n'est validée que par sa présence sur Wiki Groupimo***			
Manuel :	99	**Services Généraux**	
Volume :	04	**Ressources Humaines**	
Document :	01	**Organigramme du personnel Groupimo S.A.**	
Révision :	41		
Date de révision :	20/05/2020	*Date d'application* **:** 20/05/2020	
Rédigé par :	C. MARIE-JOSEPH		
Validé par :	S. PLAISSY	*Approuvé par :*	

Synthèse des modifications

Dates	Révisions	Modifications
20/05/2020	41	• Diverses modifications
03/04/2020	40	• Diverses modifications
27/01/2020	39	• Création Adminimo • Création Rénovimo • Fermeture A17 • Ouverture A19
11/09/2019	38	• Diverses modifications
03/07/2018	37	• Diverses modifications
13/05/2019	36	• Diverses modifications • Fermeture A13 et transfert sur A16
01/02/2018	35	• Diverses modifications
27/09/2017	34	• Diverses modifications
16/05/2017	33	• Diverses modifications
21/02/2017	32	• Diverses modifications
09/12/2016	31	• Diverses modifications
19/05/2015	30	• Diverses modifications
14/10/2014	29	• Diverses modifications

Tableau de diffusion

Destinataires pour application	Destinataires pour information
Responsables de sites Les Ressources Humaines.	Direction générale Assistante commerciale

I. Objet de la procédure.

Cette procédure diffuse les différents organigrammes du personnel Groupimo S.A.
Le service RH le gère quotidiennement.

II. Champ et domaine d'application.

Sont concernées par cette procédure tous les sites Groupimo S.A, y compris les sites consolidés.

Organigramme A 00

Sommaire Martinique

Mai 2020
Confidentiel

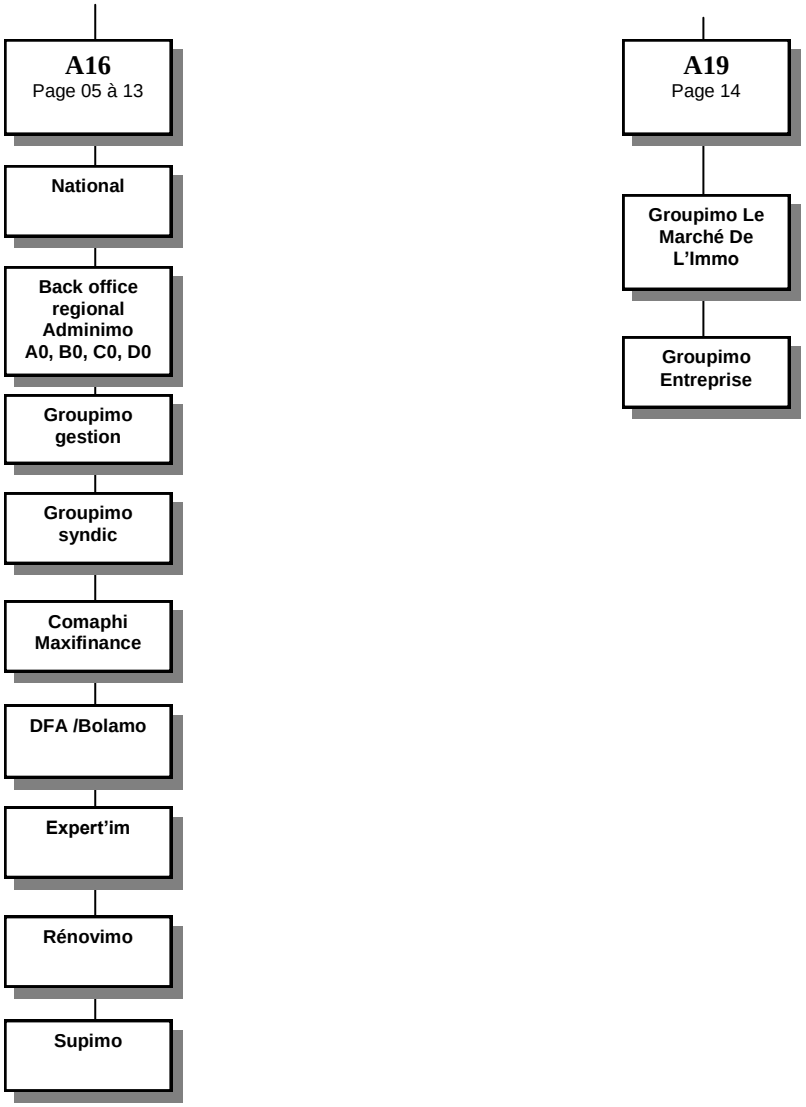

Organigramme B 00

Sommaire Guadeloupe

Mai 2020
Confidentiel

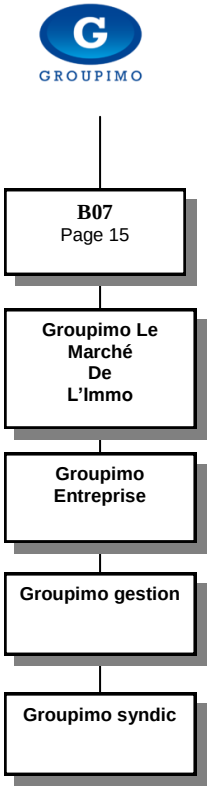

Organigramme D00

Sommaire Guyane

Mai 2020
Confidentiel

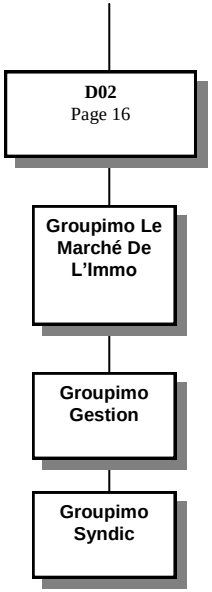

Organigramme A16
National

Site Trident
Mai 2020
Confidentiel

GROUPIMO

Stéphane PLAISSY
Président Directeur Général
N° A16_99_0001

Didier NICOLAÏ
Directeur Général
N° A16_99_0002

RH - Juridique

Cédrine MARIE-JOSEPH
Attachée de Direction Responsable Ressources Humaines – Formation - Qualité
N° A16_99_0003

Harry NONNON
Responsable Juridique
N° A16_99_0004

Julia NELLEC
Assistante de Direction
N° A16_99_0008

Service Financier

France PATEROUR
Responsable Comptabilité Société
N° A16_99_0005

Cendrine VALLEE
(prestataire)
Aide-comptable
N° A16_99_0006

Jonathan LINGIBE
Aide-comptable
N° A16_99_0007

Julia NELLEC
Assistante comptable
N° A16_99_0008

Communication

Yoann MILLARD
Community Manager
N° A16_99_0009

Direction commerciale

Didier NICOLAÏ
Directeur Commercial Antilles-Guyane
N° A16_99_0002

Monique BIENVENU
Assistante de Direction Commerciale
N° A16_99_0008

Organigramme A 16
Adminimo

Site Trident

Mai 2020
Confidentiel

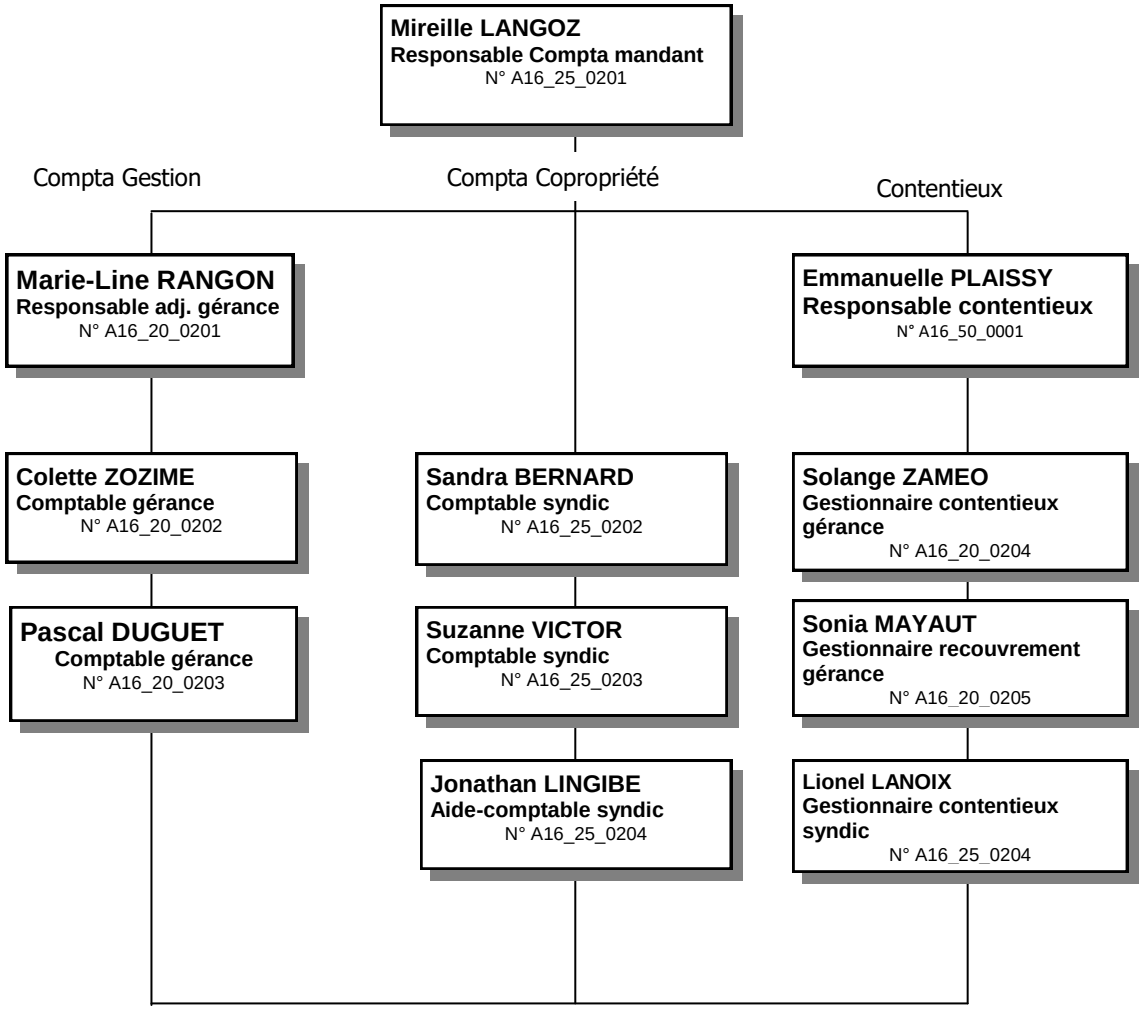

Organigramme A 16
Groupimo Gestion

Site Trident

Mai 2020
Confidentiel

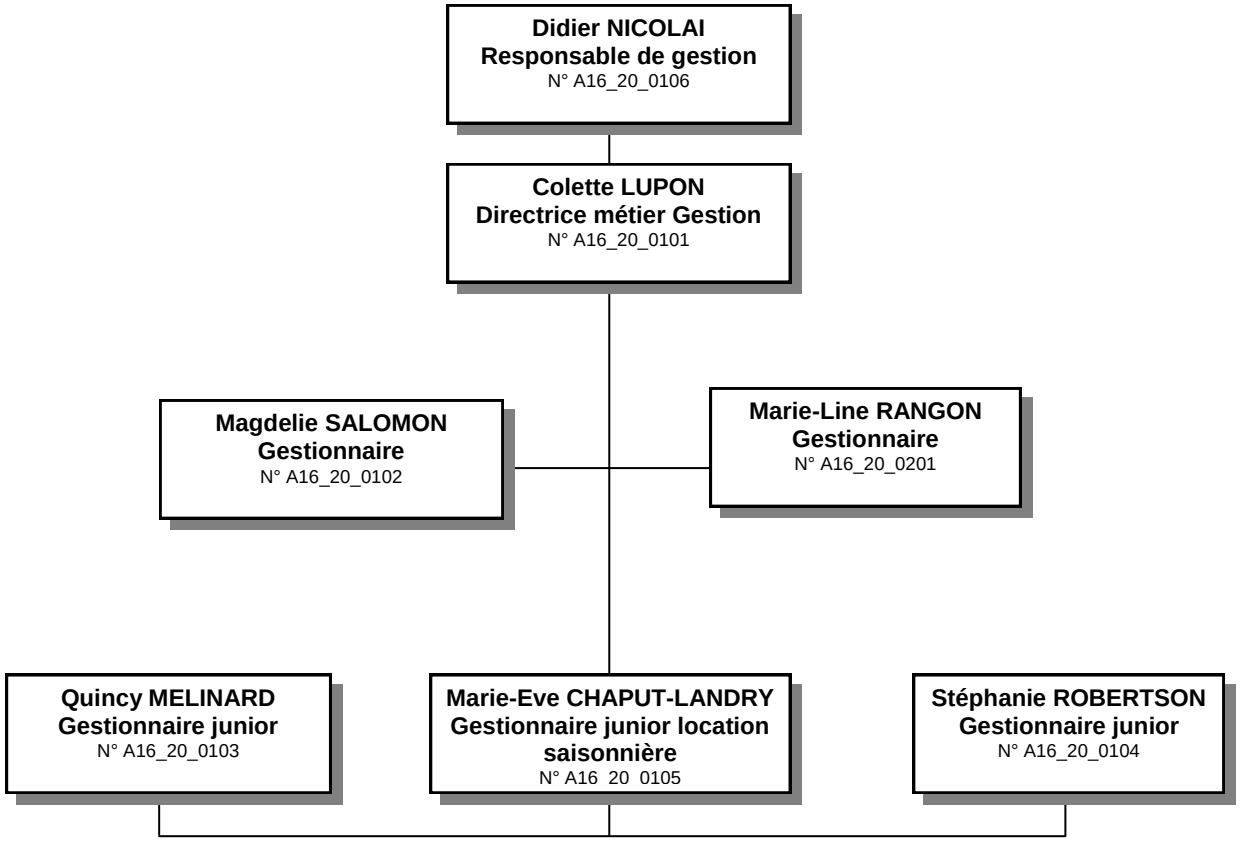

Organigramme A 16
Groupimo Syndic

Site Trident

Mai 2020
Confidentiel

GROUPIMO

Stide TADI
Directeur
N° A16_25_0101

Portefeuille : 15 Immeubles 613 lots

Célia VALIDE
Assistante copropriétés
N° A16_25_0107

Marvin RODRIDE
Gestionnaire copropriétés
N° A16_25_0102

Portefeuille : 14 Immeubles 1520 lots

Rony MALINDO
Gestionnaire copropriétés
N° A16_25_0103

Portefeuille : 23 Immeubles 902 lots

Julia RODRIGUES
Gestionnaire copropriétés
N° A16_25_0105

Portefeuille : 28 Immeubles 713 lots

Angèle VILOCY
Gestionnaire copropriétés
N° A16_25_0106

Portefeuille : 22 Immeubles 372 lots

Guy Laurent COUDIN
Gestionnaire copropriétés junior
N° A16_25_0104

Portefeuille : 27 Immeubles 642 Lots

Marie-Claude PIERRODE
Assistante copropriétés
N° A16_25_0108

Kashandra TASTET
Assistante copropriétés
N° A16_25_0109

Organigramme A 16
Comaphi - Maxifinances
Site Trident

Mai 2020
Confidentiel

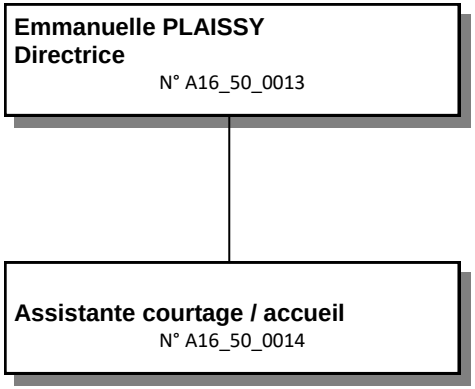

Organigramme A 16
DFA - BOLAMO

Site Trident

Mai 2020
Confidentiel

Stéphane PLAISSY
Fondé de pouvoir
N° A16_99_0003

Organigramme A 16
EXPERTIM

Site Trident

Mai 2020
Confidentiel

GROUPIMO

Guillaume LANCELOT
Responsable technique et commercial
N° A16_60_0102

David GUEDJ
Diagnostiqueur
N° A16_60_0103

Organigramme A 16
RENOVIMO

Site Trident

Mai 2020
Confidentiel

GROUPIMO

Guillaume LANCELOT
Responsable technique et commercial
N° A16_60_0102

Johan ANQUEZ
Chef d'équipe travaux
N° A16_60_0105

Fabien BERNARD
Technicien de maintenance
N° A16_60_0106

Maurice CHARLOTTE
Technicien de maintenance
N° A16_60_0108

John AURIGNAC
Technicienne de maintenance
N° A16_60_0107

Thierry HERITIER
Technicien de maintenance
N° A16_60_0109

Michael CHRISTINE
Technicien de maintenance
N° A16_60_0110

Micheline PICRODE
Assistante travaux
N° A16_60_0104

Organigramme A 16
SUPIMO

Site Trident

Janvier 2020
Confidentiel

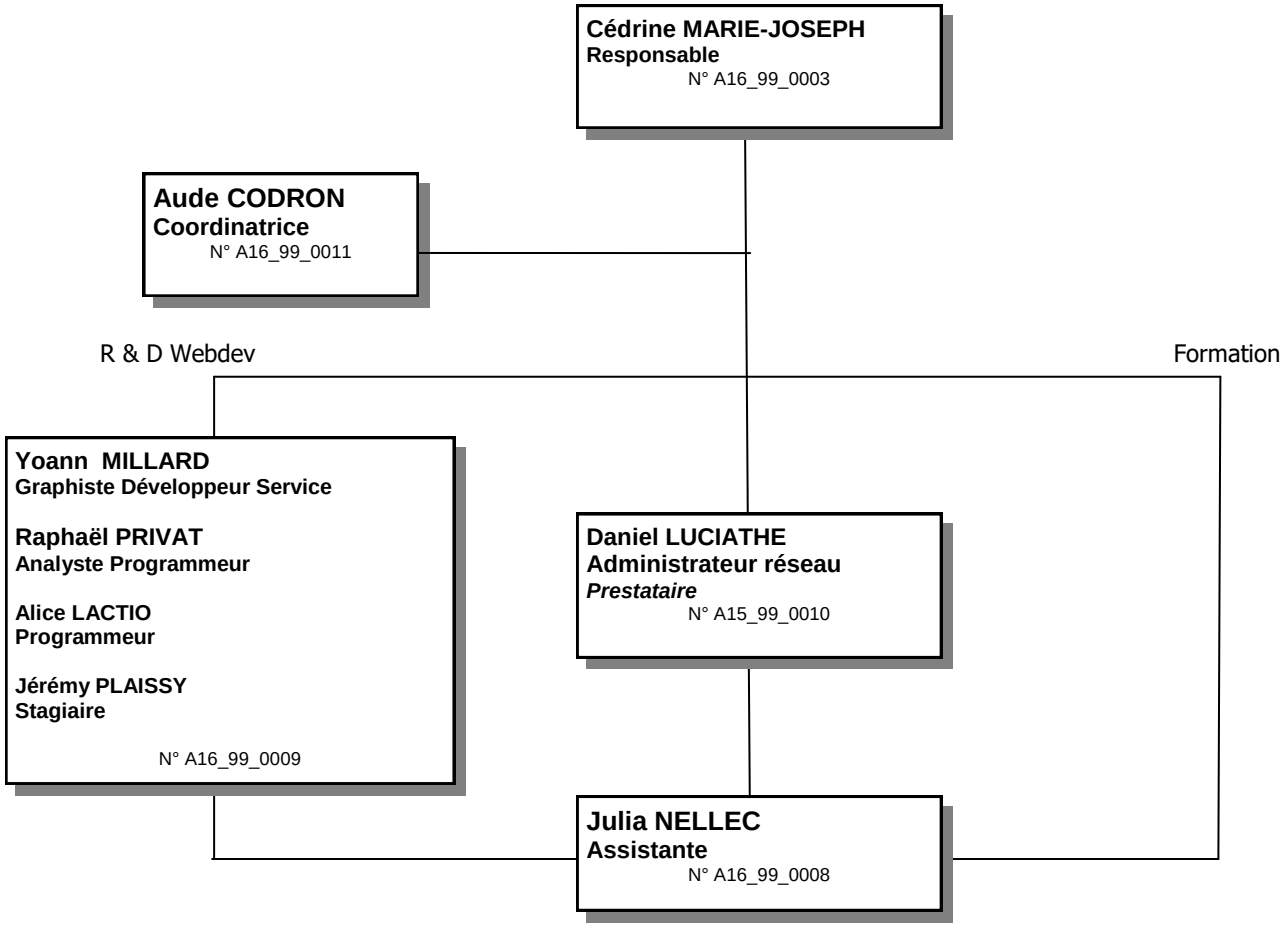

Organigramme A 19

Groupimo Le Marché de l'Immo

Site Trident

Mai 2020
Confidentiel

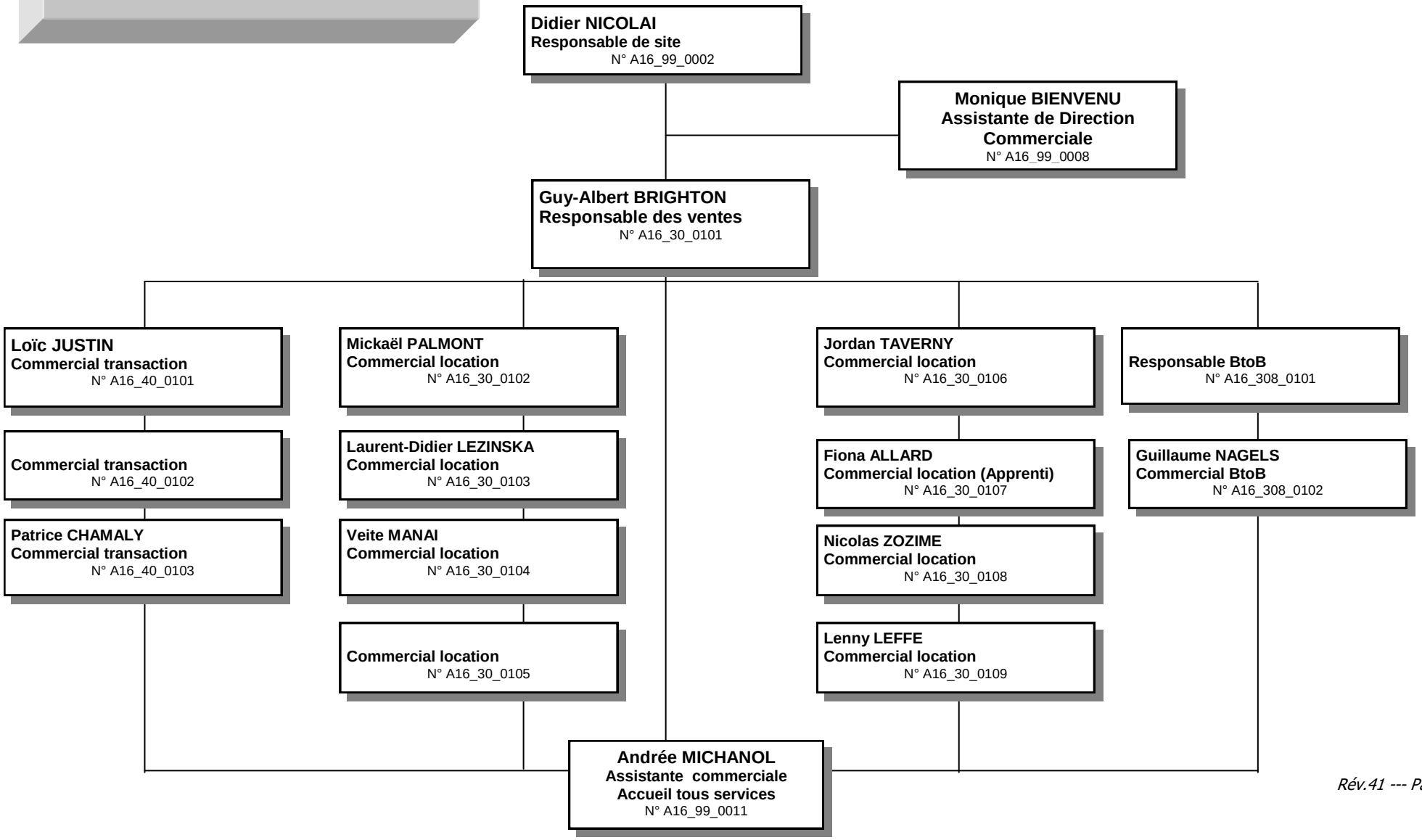

Organigramme B 07

Groupimo Le Marché de l'Immo

Site de Pointe à Pitre/sxm

Mai 2020
Confidentiel

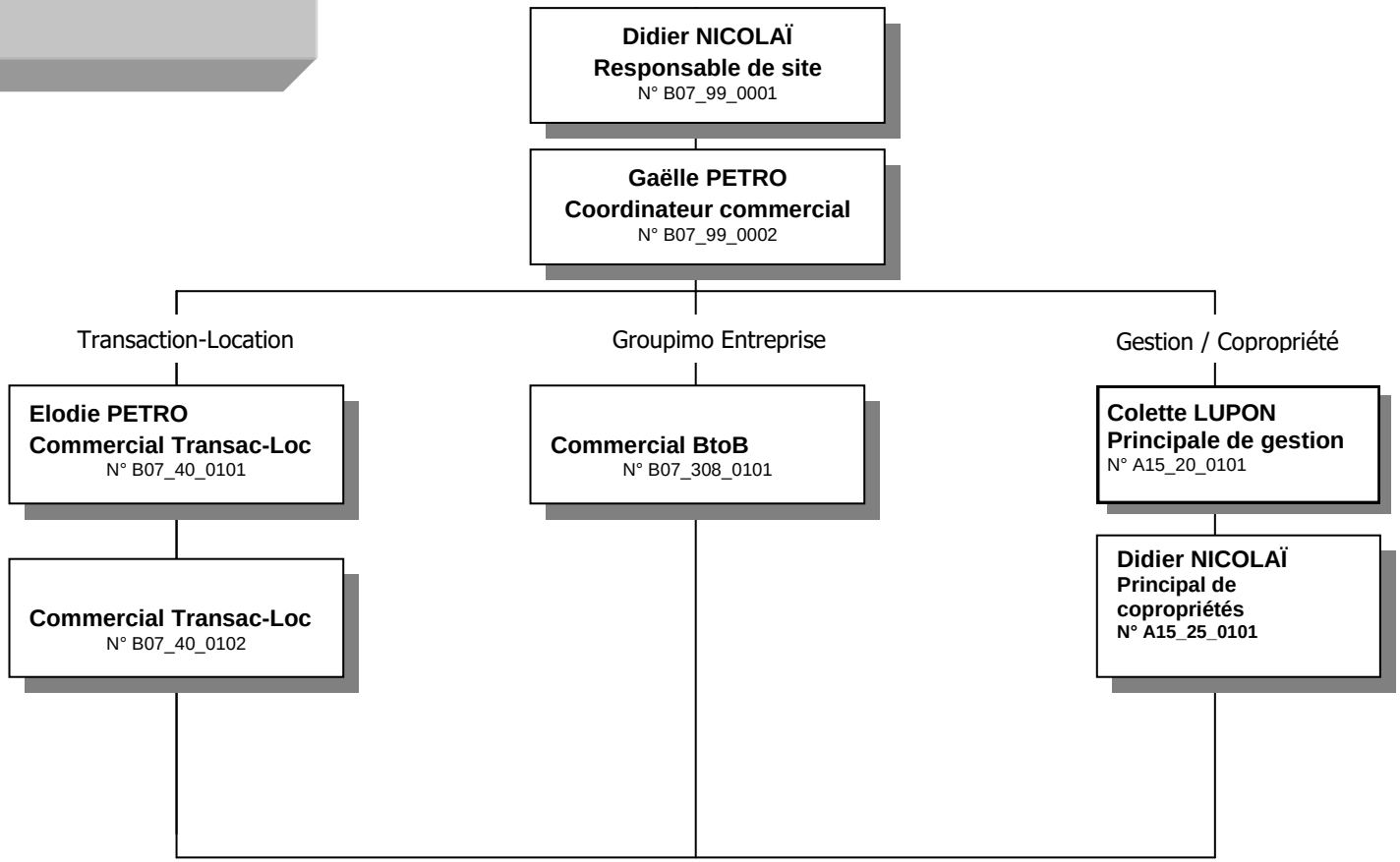

Organigramme D 02

Groupimo Le Marché de l'Immo

Site de Saint Laurent
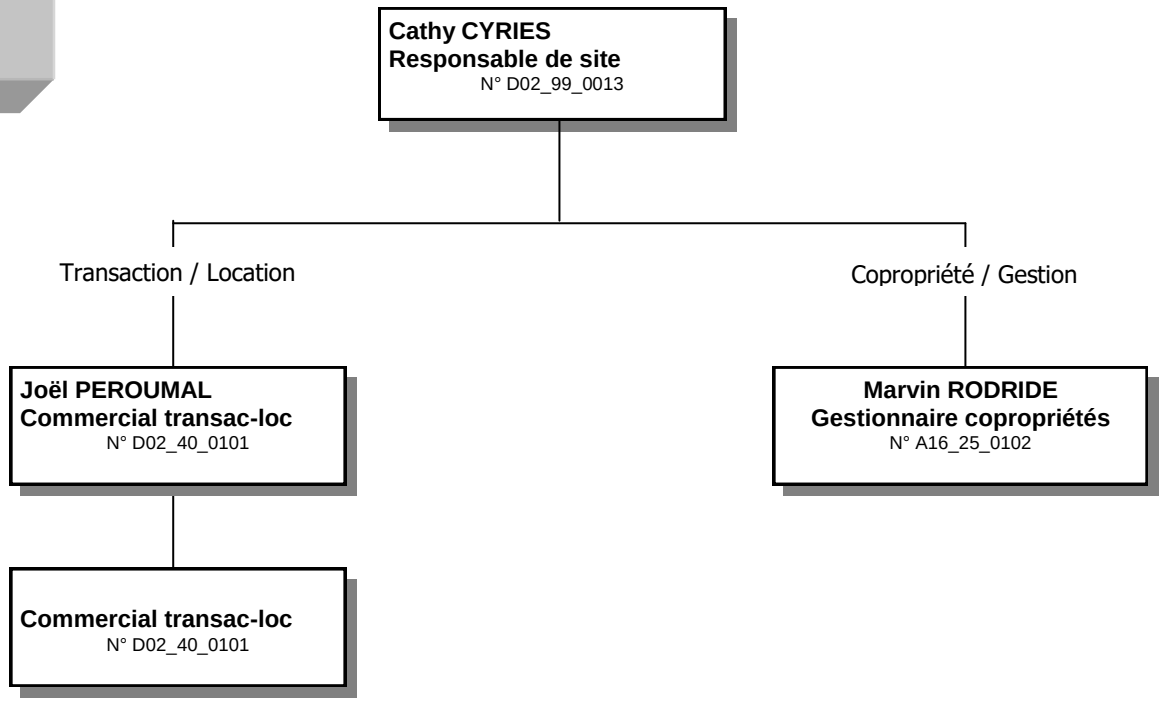
Mai 2020
Confidentiel