Ce document est géré électroniquement. ***Attention : La version d'un document n'est validée que par sa présence sur Wiki Groupimo***			
Manuel :	99	**Services Généraux**	
Volume :	04	**Ressources Humaines**	
Document :	01	**Organigramme du personnel Groupimo S.A.**	
Révision :	46		
Date de révision :		20/01/2021	*Date d'application :*
Rédigé par :		C. MARIE-JOSEPH	
Validé par :		S. PLAISSY	*Approuvé par :*

Synthèse des modifications

Dates	Révisions	Modifications
20/01/2020	45	• Diverses modifications
03/12/2020	45	• Diverses modifications
04/11/2020	44	• Diverses modifications
28/09/2020	43	• Diverses modifications
04/08/2020	42	• Diverses modifications
20/05/2020	41	• Diverses modifications
03/04/2020	40	• Diverses modifications
27/01/2020	39	• Création Adminimo • Création Rénovimo • Fermeture A17 • Ouverture A19
11/09/2019	38	• Diverses modifications
03/07/2018	37	• Diverses modifications
13/05/2019	36	• Diverses modifications • Fermeture A13 et transfert sur A16
01/02/2018	35	• Diverses modifications
27/09/2017	34	• Diverses modifications

Tableau de diffusion

Destinataires pour application	Destinataires pour information
Responsables de sites Les Ressources Humaines	Direction générale Assistante commerciale

I. Objet de la procédure.

Cette procédure diffuse les différents organigrammes du personnel Groupimo S.A.
Le service RH le gère quotidiennement.

II. Champ et domaine d'application.

Sont concernées par cette procédure tous les sites Groupimo S.A, y compris les sites consolidés.

III. Légende du schéma.

Cases personnel salarié
Cases personnel alternant
Cases prestataires

Organigramme A 00

Sommaire Martinique

Janvier 2021
Confidentiel

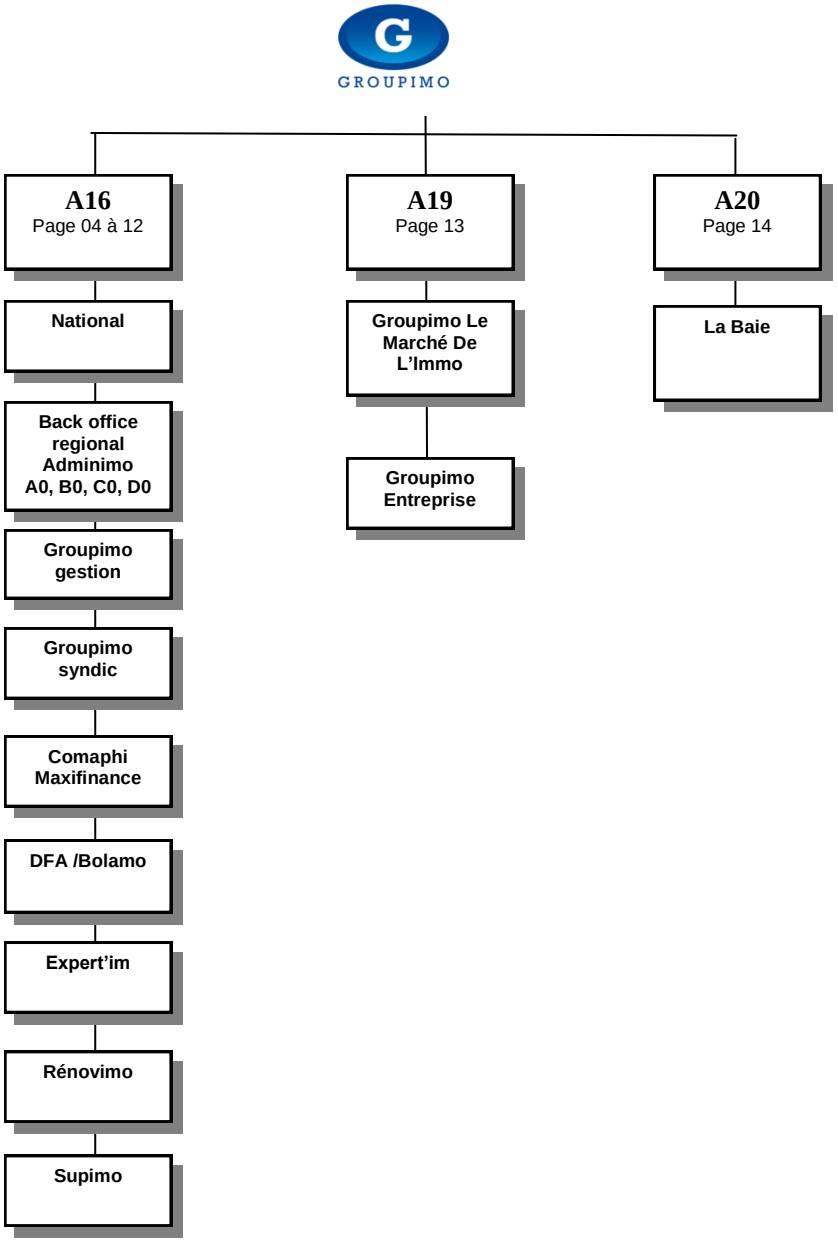

Organigramme B 00

Sommaire Guadeloupe

Janvier 2021
Confidentiel

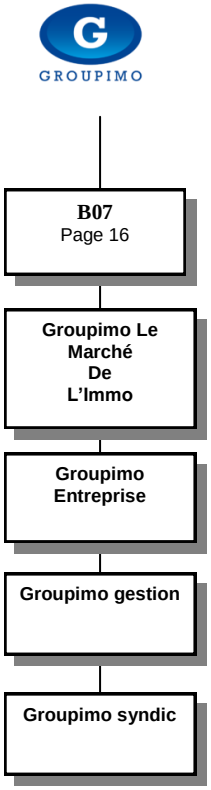

Organigramme D00

Sommaire Guyane

Janvier 2021
Confidentiel

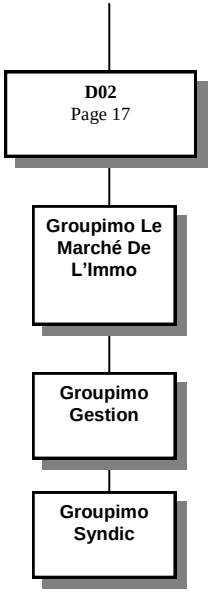

Organigramme A16
National

Site Trident
Janvier 2021
Confidentiel

GROUPIMO

Stéphane PLAISSY
Président Directeur Général
N° A16_99_01

Didier NICOLAÏ
Directeur Général
N° A16_99_02

Stide TADI
Directeur Général adjoint
N° A16_99_21

Anaise PANZO
Attachée de Direction
N° A16_99_06

Celia VALIDE
Attachée de Direction
N° A16_99_22

RH

Cédrine MARIE-JOSEPH
Responsable métiers RH – Formation - Qualité
N° A16_99_10

Celia VALIDE
Responsable RH
N° A16_99_22

Anaise PANZO
Chargé du recrutement
N° A16_99_06

Thérèse JALTA
Chargée de mission RH-Formation
N° A16_99_16

Juridique

Harry NONNON
Responsable Juridique
N° A16_99_05

Gestionnaire comptes clients ctx sociétés
N° A16_99_08

Service Financier

DAF- Chef comptable
N° A16_99_04

France PATEROUR
Responsable Comptabilité Société
N° A16_99_07

Cendrine VALLEE
comptable
N° A16_99_12

Aide-comptable (alternant)
N° A16_99_09

Communication

Yoann MILARD
Community Manager
N° A16_99_11

Community Manager adjoint (alternant)
N° A16_99_23

Elodie PETRO
Standard commercial
N° A16_99_13

Organigramme A 16
Adminimo

Site Trident

Janvier 2021
Confidentiel

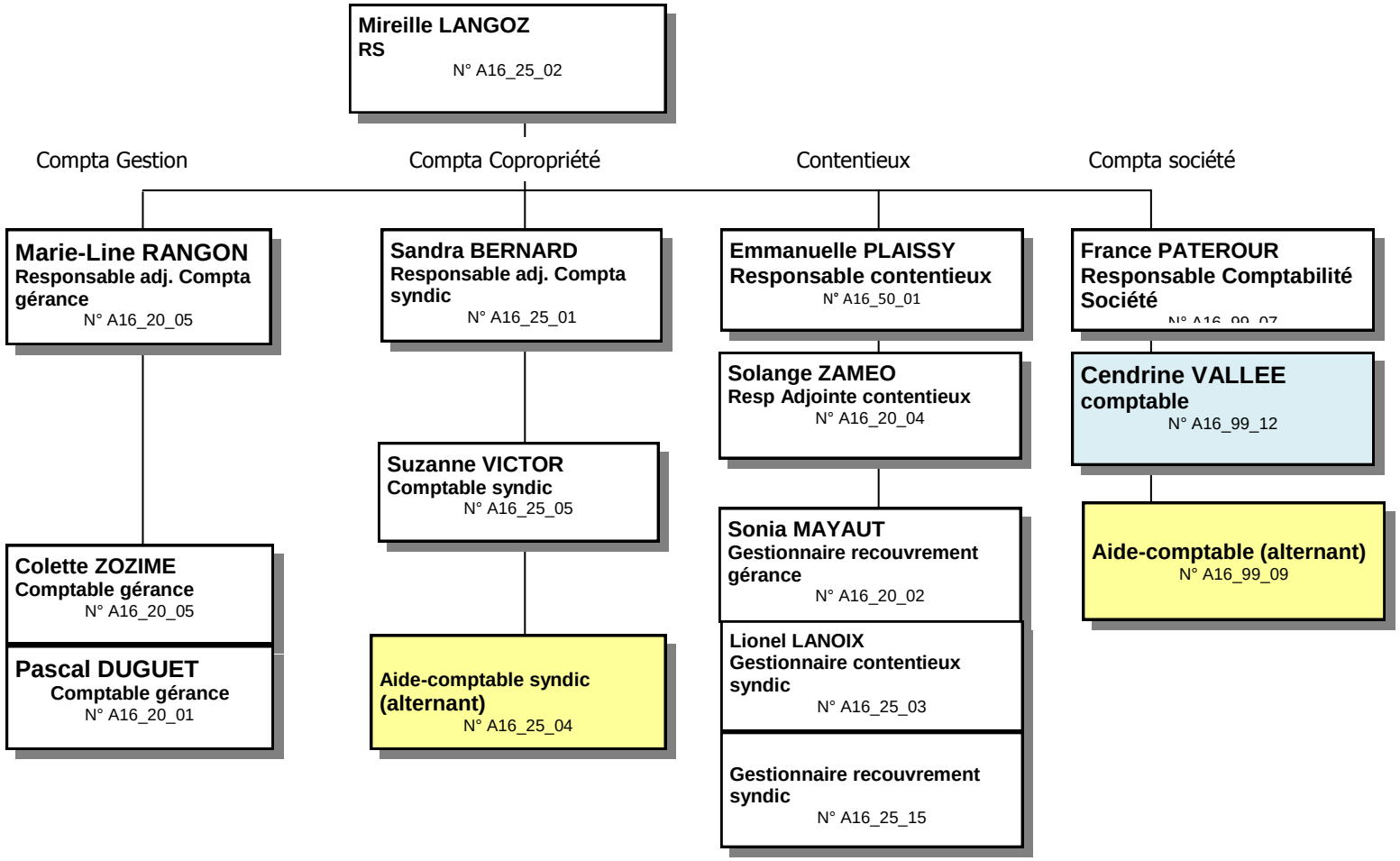

Organigramme A 16
Groupimo Gestion
Site Trident

Janvier 2021
Confidentiel

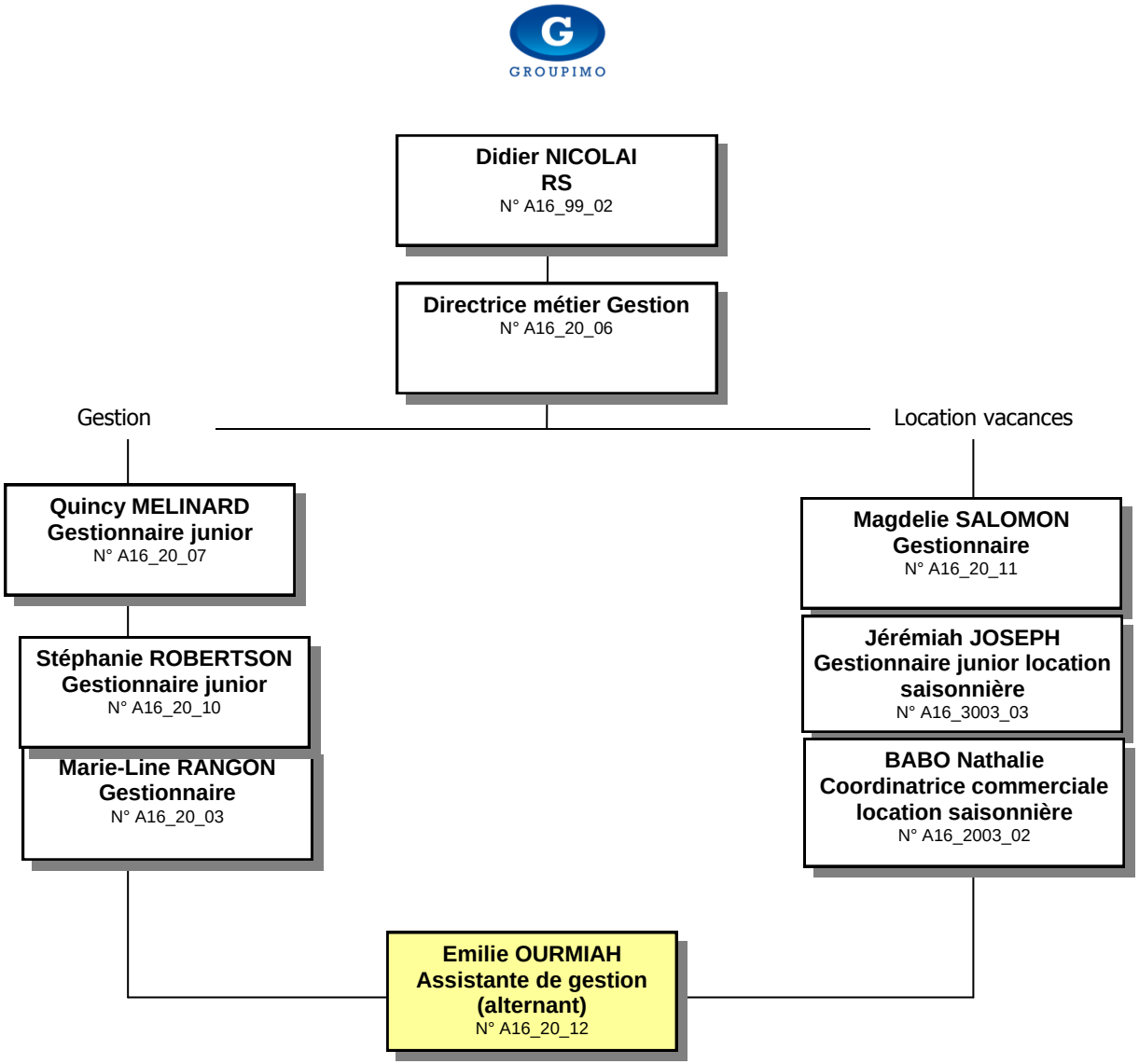

Organigramme A 16
Groupimo Syndic

Site Trident

Janvier 2021
Confidentiel

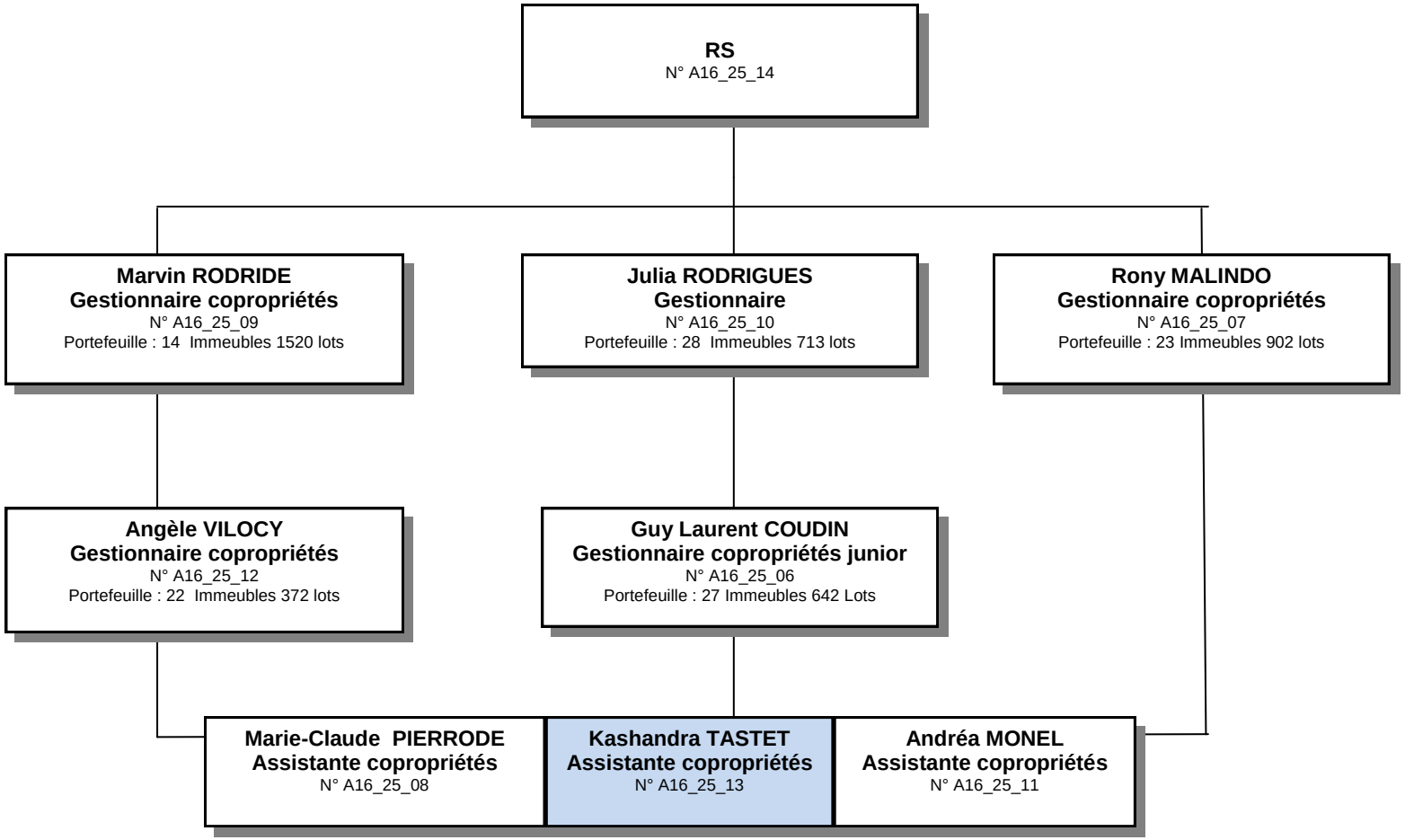

Organigramme A 16
Comaphi - Maxifinances
Site Trident

Janvier 2021
Confidentiel

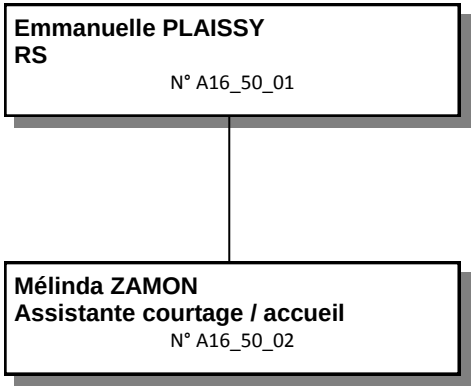

Organigramme A 16
DFA

Site Trident

Janvier 2021
Confidentiel

Stéphane PLAISSY
Fondé de pouvoir
N° A16_99_01

Organigramme A 16
EXPERTIM

Site Trident

Janvier 2021
Confidentiel

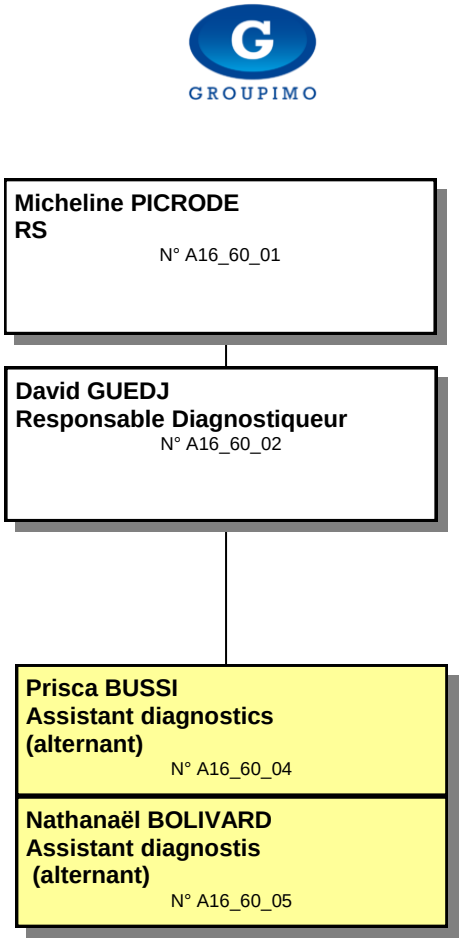

Organigramme A 16
RENOVIMO

Site Trident

Janvier 2021
Confidentiel

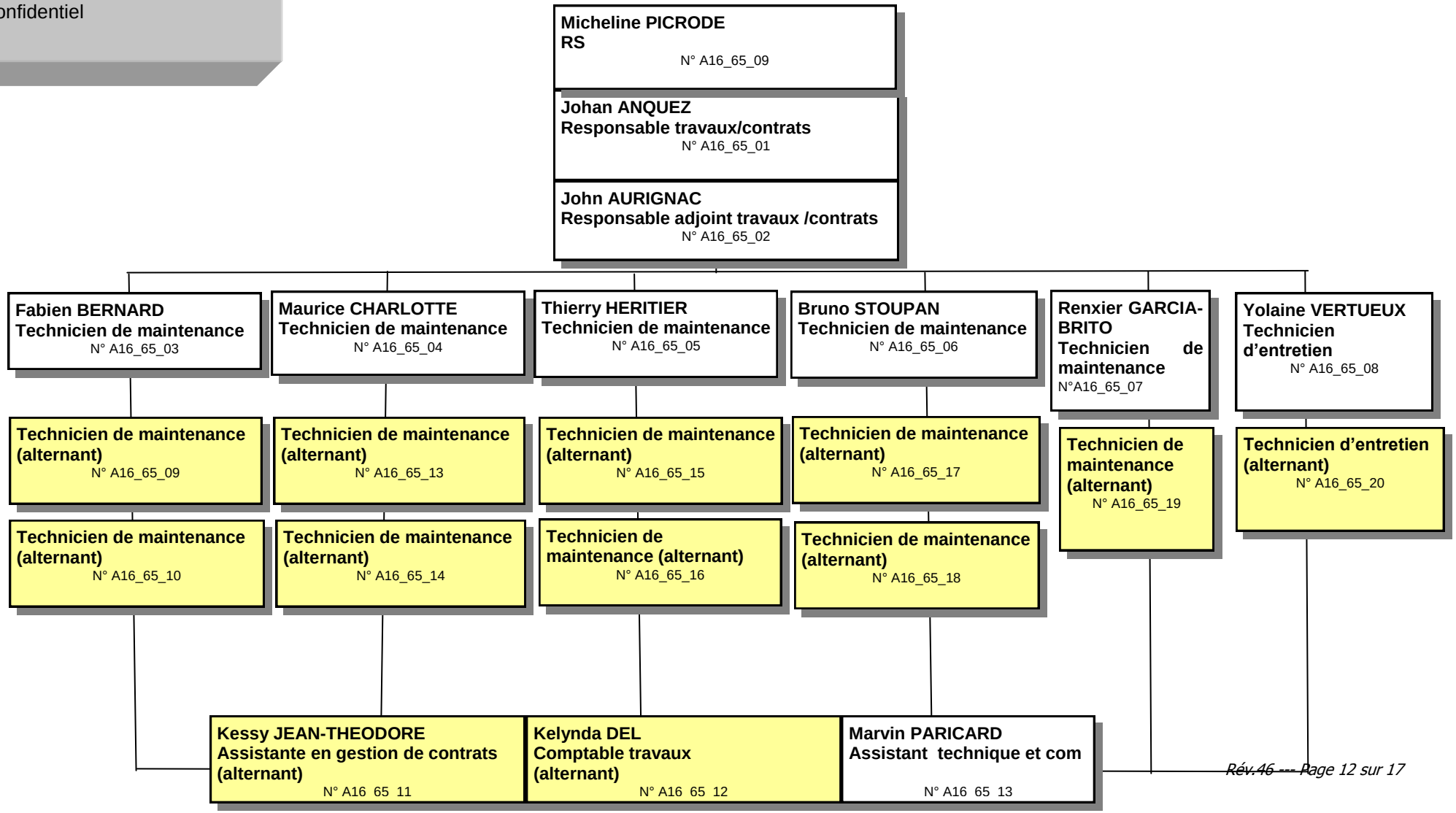

Organigramme A 16
SUPIMO

Site Trident

Janvier 2021
Confidentiel

GROUPIMO

Cédrine MARIE-JOSEPH
RS
N° A16_99_10

Thérèse JALTA
Responsable Formation
N° A16_99_16

Informatique et réseaux

R & D Webdev

Yoann MILARD
Graphiste Développeur Service
N° A16_99_11

Raphaël PRIVAT
Analyste Programmeur
N° A16_99_0017

Alice LACTIO
Programmeur
N° A16_99_19

Ahmed AZZAZ
Programmeur
N° A16_99_15

Jérémy PLAISSY
Analyste Programmeur (alternant)
N° A16_99_14

Daniel LUCIATHE
Administrateur réseau
N° A15_99_20

Malik PELAGE
Assistant informatique (alternant)
N° A16_99_23

Assistant en charge outils open source et sécurité (alternant)

Formation

Pascal ARNAUD
Formateur
N° A16_99_24

Anaise PANZO
Formateur
N° A16_99_06

Organigramme A 19
Groupimo Le Marché de l'Immo
Site Trident

Janvier 2021
Confidentiel

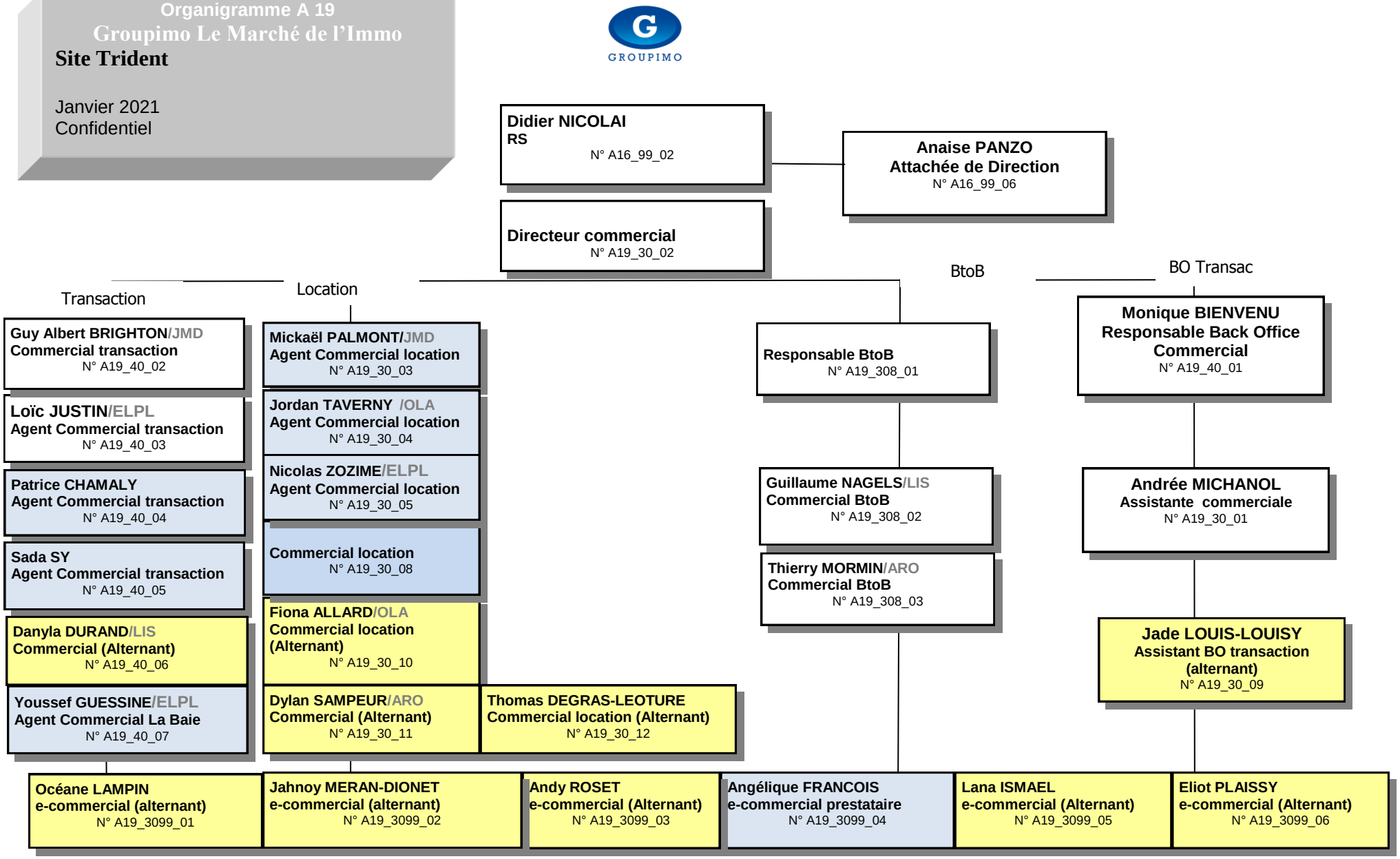

Organigramme A 20
La Baie (was Bolamo)

Site La Baie

Janvier 2021
Confidentiel

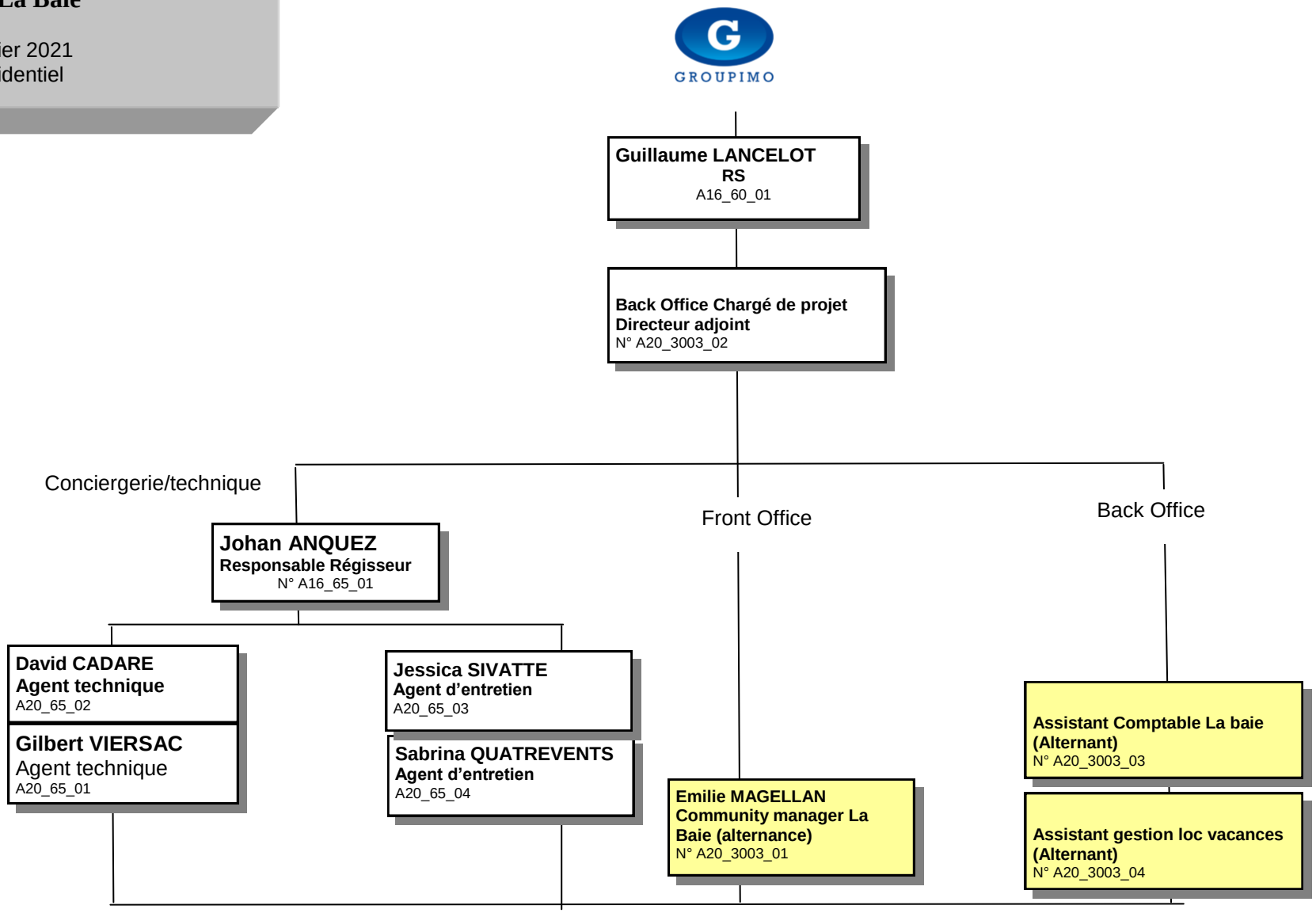

Organigramme B 07

Groupimo Le Marché de l'Immo

Site de Pointe à Pitre/sxm

Janvier 2021
Confidentiel

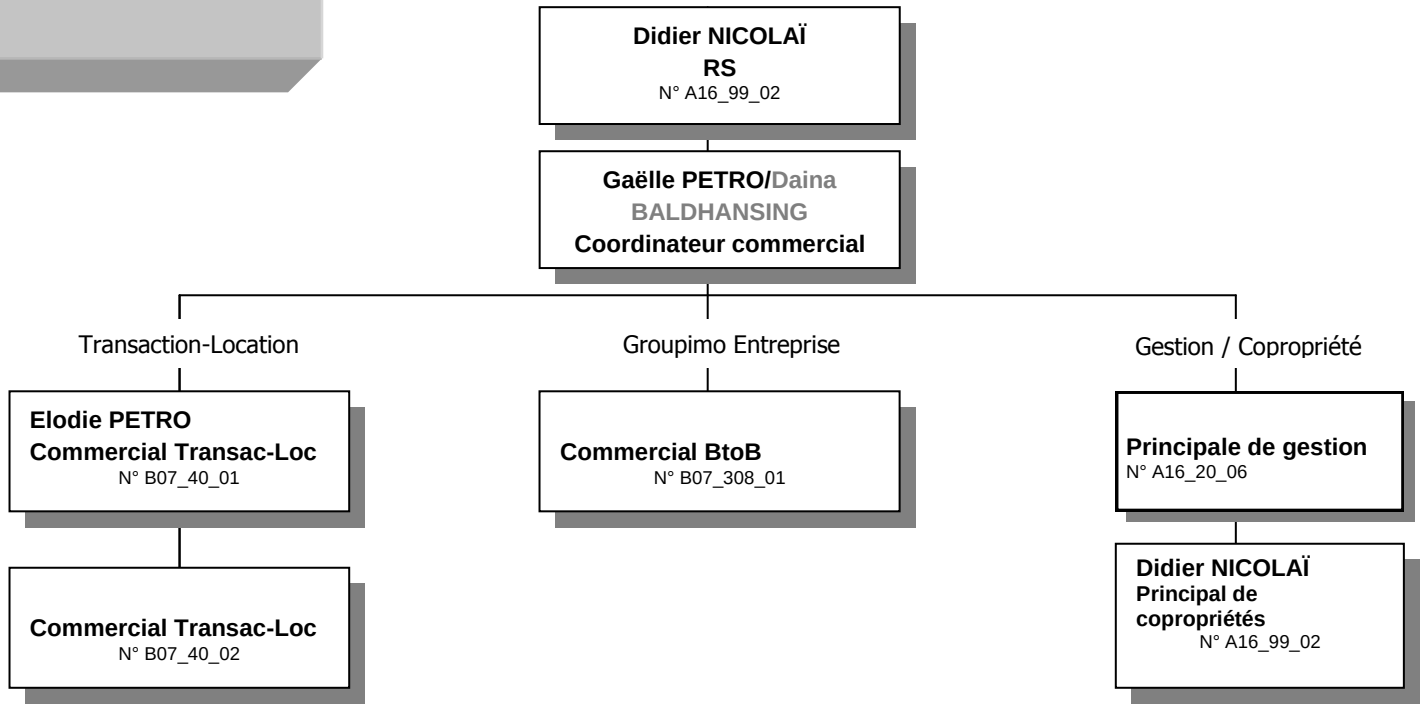

Organigramme D 02

Groupimo Le Marché de l'Immo

Site de Saint Laurent
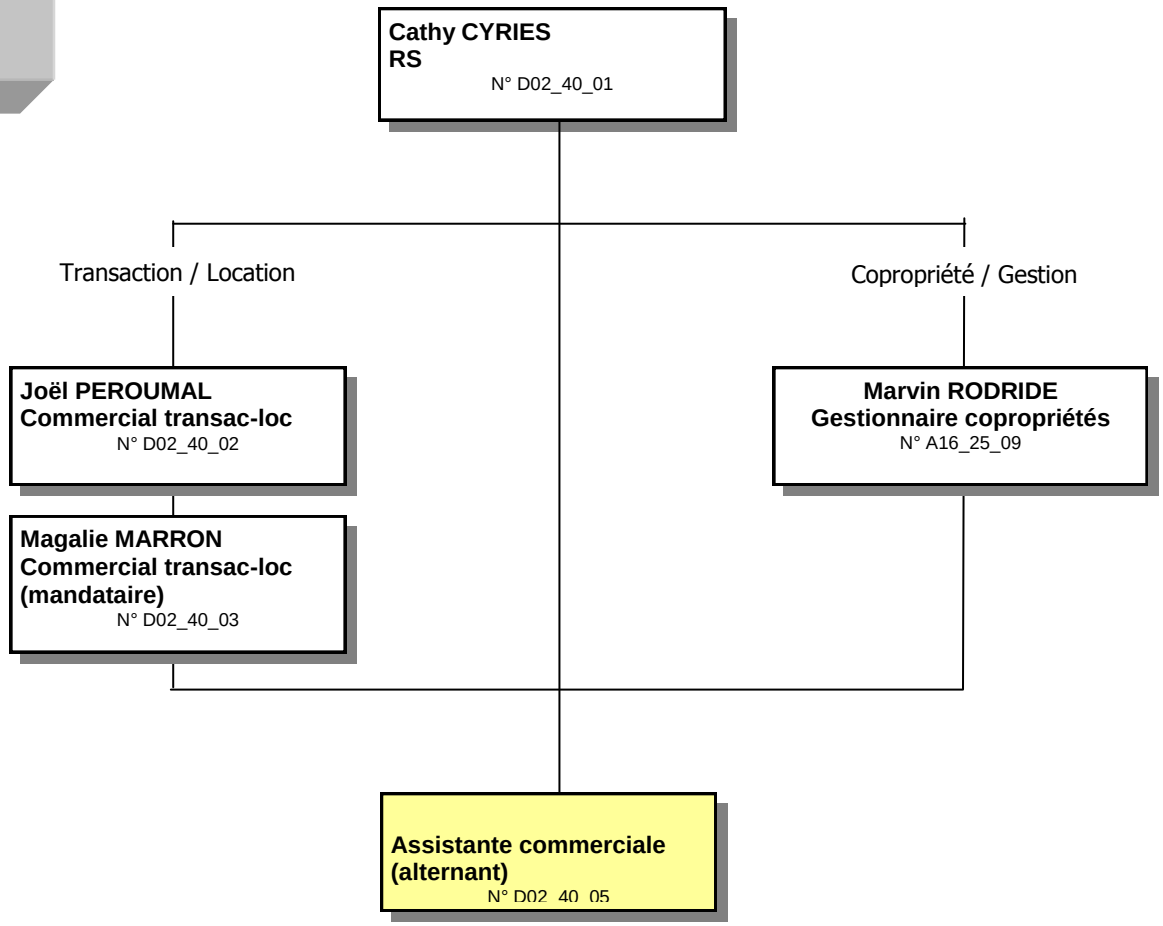
Janvier 2021
Confidentiel